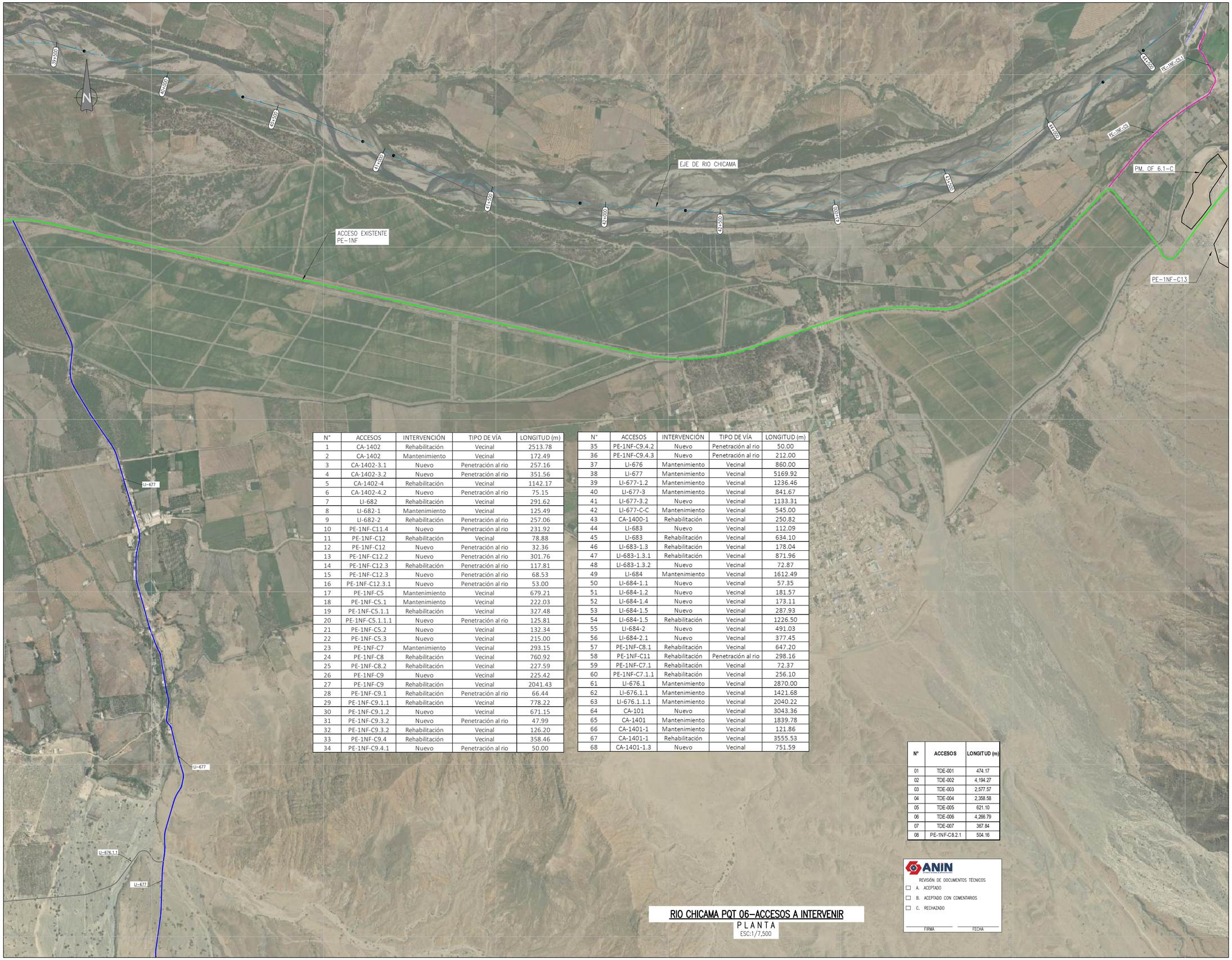

N°	ACCESOS	INTERVENCIÓN	TIPO DE VÍA	LONGITUD (m)
1	CA-1402	Rehabilitación	Vecinal	2513.78
2	CA-1402	Mantenimiento	Vecinal	172.49
3	CA-1402-3.1	Nuevo	Penetración al río	257.16
4	CA-1402-3.2	Nuevo	Penetración al río	351.56
5	CA-1402-4	Rehabilitación	Vecinal	1142.17
6	CA-1402-4.2	Nuevo	Penetración al río	75.15
7	LI-682	Rehabilitación	Vecinal	291.62
8	LI-682-1	Mantenimiento	Vecinal	125.49
9	LI-682-2	Rehabilitación	Penetración al río	257.06
10	PE-1NF-C11.4	Nuevo	Penetración al río	231.92
11	PE-1NF-C12	Rehabilitación	Vecinal	78.88
12	PE-1NF-C12	Nuevo	Penetración al río	32.36
13	PE-1NF-C12.2	Nuevo	Penetración al río	301.76
14	PE-1NF-C12.3	Rehabilitación	Penetración al río	117.81
15	PE-1NF-C12.3	Nuevo	Penetración al río	68.53
16	PE-1NF-C12.3.1	Nuevo	Penetración al río	53.00
17	PE-1NF-C5	Mantenimiento	Vecinal	679.21
18	PE-1NF-C5.1	Mantenimiento	Vecinal	222.03
19	PE-1NF-C5.1.1	Rehabilitación	Vecinal	327.48
20	PE-1NF-C5.1.1.1	Nuevo	Penetración al río	125.81
21	PE-1NF-C5.2	Nuevo	Vecinal	132.34
22	PE-1NF-C5.3	Nuevo	Vecinal	215.00
23	PE-1NF-C7	Mantenimiento	Vecinal	293.15
24	PE-1NF-C8	Rehabilitación	Vecinal	760.92
25	PE-1NF-C8.2	Rehabilitación	Vecinal	227.59
26	PE-1NF-C9	Nuevo	Vecinal	225.42
27	PE-1NF-C9	Rehabilitación	Vecinal	2041.43
28	PE-1NF-C9.1	Rehabilitación	Penetración al río	66.44
29	PE-1NF-C9.1.1	Rehabilitación	Vecinal	778.22
30	PE-1NF-C9.1.2	Nuevo	Vecinal	671.15
31	PE-1NF-C9.3.2	Nuevo	Penetración al río	47.99
32	PE-1NF-C9.3.2	Rehabilitación	Vecinal	126.20
33	PE-1NF-C9.4	Rehabilitación	Vecinal	358.46
34	PE-1NF-C9.4.1	Nuevo	Penetración al río	50.00

N°	ACCESOS	INTERVENCIÓN	TIPO DE VÍA	LONGITUD (m)
35	PE-1NF-C9.4.2	Nuevo	Penetración al río	50.00
36	PE-1NF-C9.4.3	Nuevo	Penetración al río	212.00
37	LI-676	Mantenimiento	Vecinal	860.00
38	LI-677	Mantenimiento	Vecinal	5169.92
39	LI-677-1.2	Mantenimiento	Vecinal	1236.46
40	LI-677-3	Mantenimiento	Vecinal	841.67
41	LI-677-3.2	Nuevo	Vecinal	1133.31
42	LI-677-C-C	Mantenimiento	Vecinal	545.00
43	CA-1400-1	Rehabilitación	Vecinal	250.82
44	LI-683	Nuevo	Vecinal	112.09
45	LI-683	Rehabilitación	Vecinal	634.10
46	LI-683-1.3	Rehabilitación	Vecinal	178.04
47	LI-683-1.3.1	Rehabilitación	Vecinal	871.96
48	LI-683-1.3.2	Nuevo	Vecinal	72.87
49	LI-684	Mantenimiento	Vecinal	1612.49
50	LI-684-1.1	Nuevo	Vecinal	57.35
51	LI-684-1.2	Nuevo	Vecinal	181.57
52	LI-684-1.4	Nuevo	Vecinal	173.11
53	LI-684-1.5	Nuevo	Vecinal	287.93
54	LI-684-1.5	Rehabilitación	Vecinal	1226.50
55	LI-684-2	Nuevo	Vecinal	491.03
56	LI-684-2.1	Nuevo	Vecinal	377.45
57	PE-1NF-C8.1	Rehabilitación	Vecinal	647.20
58	PE-1NF-C11	Rehabilitación	Penetración al río	298.16
59	PE-1NF-C7.1	Rehabilitación	Vecinal	72.37
60	PE-1NF-C7.1.1	Rehabilitación	Vecinal	256.10
61	LI-676.1	Mantenimiento	Vecinal	2870.00
62	LI-676.1.1	Mantenimiento	Vecinal	1421.68
63	LI-676.1.1.1	Mantenimiento	Vecinal	2040.22
64	CA-101	Nuevo	Vecinal	3043.36
65	CA-1401	Mantenimiento	Vecinal	1839.78
66	CA-1401-1	Mantenimiento	Vecinal	121.86
67	CA-1401-1	Rehabilitación	Vecinal	3555.53
68	CA-1401-1.3	Nuevo	Vecinal	751.59

N°	ACCESOS	LONGITUD (m)
01	TDE-001	474.17
02	TDE-002	4,194.27
03	TDE-003	2,577.57
04	TDE-004	2,358.58
05	TDE-005	621.10
06	TDE-006	4,266.79
07	TDE-007	367.84
08	PE-1NF-C8.2.1	504.16

ANIN
AUTORIDAD NACIONAL DE INFRAESTRUCTURA

REVISIÓN DE DOCUMENTOS TÉCNICOS

- ☐ A. ACEPTADO
- ☐ B. ACEPTADO CON COMENTARIOS
- ☐ C. RECHAZADO

FIRMA FECHA

RIO CHICAMA PQT 06–ACCESOS A INTERVENIR

PLANTA

ESC:1/7,500

UBICACIÓN

ESCALA GRÁFICA

0 75 150 225 300 375m

1:7500–A1 1:15000–A3

ESCALA GRAFICA

REV N°	FECHA	DESCRIPCIÓN DE LA REVISIÓN	REVISADO	DIRECTOR
.	.	.	.	.
.	.	.	.	.
.	.	.	.	.
.	.	.	.	.
.	.	.	.	.
C01	05.2024	EMITIDO PARA CONSTRUCCIÓN	J.S.M.	R.E.

	FECHA	FIRMA
DISEÑO: Ing. Jorge Medina	07.05.2024	JORGE MEDINA NOBELI Ingeniero Civil Reg. CIP 156
DIBUJO: Edgar Mamani	07.05.2024	EDGAR MAMANI ROSALES Técnico Civil
REVISIÓN y APROBACIÓN DE DISEÑO: Ing. Jorge Santa Marina	07.05.2024	JORGE SANTA MARINA VICEDESE Ing. en Obras Civiles y Puertos Reg. CIP 69665
APROBACIÓN: Ing. Jose Luis Oblitas	07.05.2024	OHLA JOSE LUIS OBLITAS CUNEO Gerente de Diseño
DIRECTOR DE PROYECTO: Ing. Ricardo Echegaray	07.05.2024	OHLA RICARDO ECHEGARAY ROSSI Director de Proyectos Ingeniero Civil Reg. CIP N° 81

OHLA Perú

TRESSAN

PERÚ Presidencia del Consejo de Ministros

ANIN AUTORIDAD NACIONAL DE INFRAESTRUCTURA

SOLUCIONES INTEGRALES ENTREGA DE LAS DEFENSAS RIBEREÑAS RÍO CHICAMA Y RÍO VIRÚ - LA LIBERTAD (PAQUETE 9R-06)

PLANO

ACCESOS A INTERVENIR
PK DE RÍO
39+500 – 44+500

ESPECIALIDAD :

CIVIL

USO :

501–DEFENSAS RIBEREÑAS–PARTE 1
RIO CHICAMA

ZONA :

CHICAMA–ASCOPE–LA LIBERTAD

ESCALA :	FECHA :	REV :
INDICADA	07.05.2024	C01

CÓDIGO DEL PLANO :

400195–OHL001–501–XX–DR–CV–001848

D:\PROYECTO QUEBRADAS_OHL\PROYECTO CHICAMA\2024.04.29 PLANOS PARA CONSTRUCCION C01\VOL 03-PLANOS\III-6-DETALLES DE CONSTRUCCIÓN\2.3.6.1. PLANO DE ACCESOS A INTERVENIR\DWG\400195-OHL001-501-XX-DR-CV-001848 Y 001851-001853 Y 001856-001857.DWG