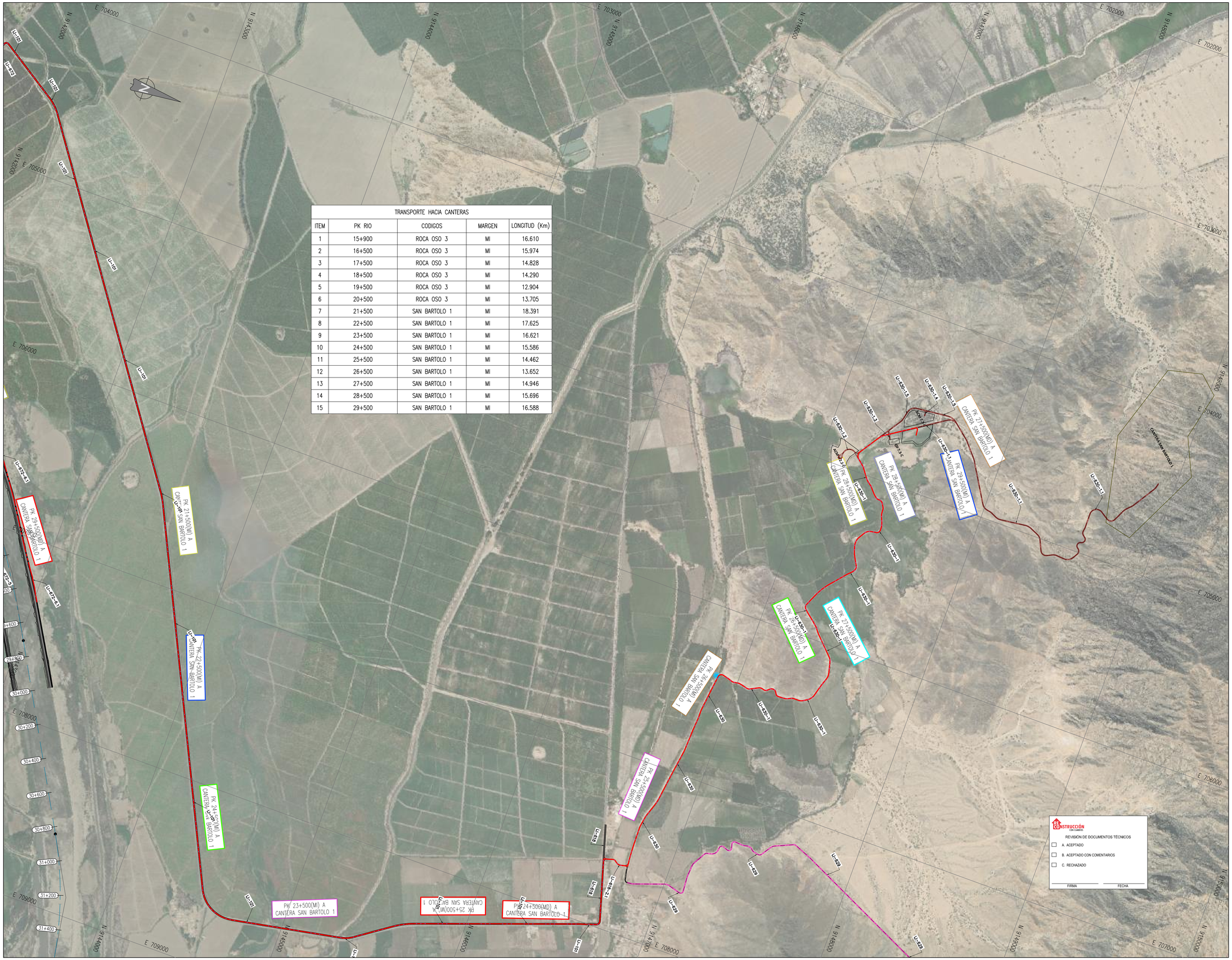

TRANSPORTE HACIA CANTERAS

ITEM	PK RIO	CODIGOS	MARGEN	LONGITUD (Km)
1	15+900	ROCA OSO 3	MI	16.610
2	16+500	ROCA OSO 3	MI	15.974
3	17+500	ROCA OSO 3	MI	14.828
4	18+500	ROCA OSO 3	MI	14.290
5	19+500	ROCA OSO 3	MI	12.904
6	20+500	ROCA OSO 3	MI	13.705
7	21+500	SAN BARTOLO 1	MI	18.391
8	22+500	SAN BARTOLO 1	MI	17.625
9	23+500	SAN BARTOLO 1	MI	16.621
10	24+500	SAN BARTOLO 1	MI	15.586
11	25+500	SAN BARTOLO 1	MI	14.462
12	26+500	SAN BARTOLO 1	MI	13.652
13	27+500	SAN BARTOLO 1	MI	14.946
14	28+500	SAN BARTOLO 1	MI	15.696
15	29+500	SAN BARTOLO 1	MI	16.588

UBICACIÓN

ESCALA GRÁFICA

0 100 200 300 400 500m
1:10000
ESCALA GRAFICA

REV N°	FECHA	DESCRIPCIÓN DE LA REVISIÓN	REVISADO	DIRECTOR
R03	10.2023	EMITIDO PARA APROBACIÓN	J.S.M.	R.E.
R02	08.2023	EMITIDO PARA APROBACIÓN	J.S.M.	R.E.
R01	06.2023	EMITIDO PARA APROBACIÓN	J.S.M.	R.E.
R00	04.2023	EMITIDO PARA APROBACIÓN	J.S.M.	G.M.

	FECHA	FIRMA
DISEÑO: Ing. Jorge Medina	11.10.2023	JORGE ANDRES MEDINA NOBELI INGENIERO CIVIL CIP 156
DIBUJO: Edgar Mamani	11.10.2023	ASISTENTE DE INGENIERIA
REVISIÓN y APROBACIÓN DE DISEÑO: Ing. Jorge Santa Marina	11.10.2023	JORGE SANTA MARINA LEZCANO Ing. Civil CIP 76
APROBACIÓN: Ing. Jose Luis Oblitas	11.10.2023	OHLA INFRAESTRUCTURA PERÚ S.A. JOSE LUIS OBLITAS CHAVEZ GERENTE DE INGENIERIA
DIRECTOR DE PROYECTO: Ing. Ricardo Echegaray	11.10.2023	OHLA INFRAESTRUCTURA PERÚ S.A. RICARDO ECHEGARAY CUADROS GERENTE DE PROYECTOS

OHLA Perú

TRESSAN TS

PERÚ Presidencia del Consejo de Ministros

RECONSTRUCCIÓN CON CAMBIOS

SOLUCIONES INTEGRALES ENTREGA DE LAS DEFENSAS RIBEREÑAS RÍO CHICAMA Y RÍO VIRÚ - LA LIBERTAD (PAQUETE 9R-06)

PLANO
DISTANCIAS DE TRANSPORTES CANTERA SAN BARTOLO 1 (PARTE 1)

ESPECIALIDAD :
CIVIL

USO :
503-DEFENSAS RIBEREÑAS-PARTE 3 RIO CHICAMA

ZONA :
CHICAMA-ASCOPE-LA LIBERTAD

ESCALA :	FECHA :	REV :
1:10000	11.10.2023	R03

CÓDIGO DEL PLANO :
400195-OHL001-503-XX-DR-CV-001937

S:\2301-CHICAMA\700-DERIVERABLES\1-WIP\1-EXP_CONSTRUCCION\PAQ-08\VOL 03-PLANOS\III-9-SUSTENTO_METRADOS\III-9-3-DISTANCIA DE TRANSPORTE\1- DWG\400195-OHL001-503-XX-DR-CV-001935 AL 001938-R02.DWG