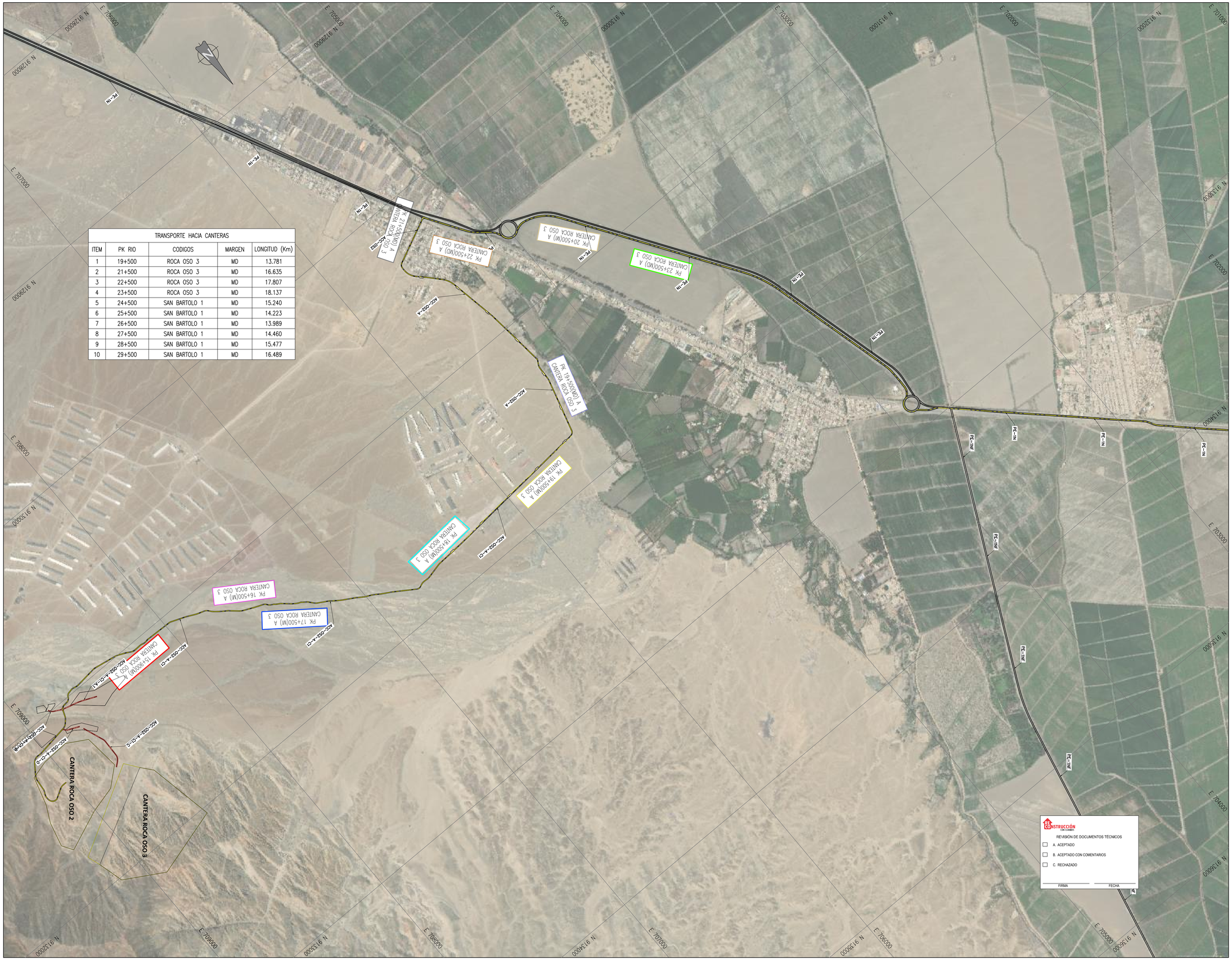

TRANSPORTE HACIA CANTERAS				
ITEM	PK RIO	CODIGOS	MARGEN	LONGITUD (Km)
1	19+500	ROCA OSO 3	MD	13.781
2	21+500	ROCA OSO 3	MD	16.635
3	22+500	ROCA OSO 3	MD	17.807
4	23+500	ROCA OSO 3	MD	18.137
5	24+500	SAN BARTOLO 1	MD	15.240
6	25+500	SAN BARTOLO 1	MD	14.223
7	26+500	SAN BARTOLO 1	MD	13.989
8	27+500	SAN BARTOLO 1	MD	14.460
9	28+500	SAN BARTOLO 1	MD	15.477
10	29+500	SAN BARTOLO 1	MD	16.489

UBICACIÓN

ESCALA GRÁFICA

0 100 200 300 400 500m
1:10000
ESCALA GRAFICA

REV N°	FECHA	DESCRIPCIÓN DE LA REVISIÓN	REVISADO	DIRECTOR
R03	10.2023	EMITIDO PARA APROBACIÓN	J.S.M.	R.E.
R02	08.2023	EMITIDO PARA APROBACIÓN	J.S.M.	R.E.
R01	06.2023	EMITIDO PARA APROBACIÓN	J.S.M.	R.E.
R00	04.2023	EMITIDO PARA APROBACIÓN	J.S.M.	G.M.

	FECHA	FIRMA
DISEÑO: Ing. Jorge Medina	11.10.2023	
DIBUJO: Edgar Mamani	11.10.2023	
REVISIÓN y APROBACIÓN DE DISEÑO: Ing. Jorge Santa Marina	11.10.2023	
APROBACIÓN: Ing. Jose Luis Oblitas	11.10.2023	
DIRECTOR DE PROYECTO: Ing. Ricardo Echegaray	11.10.2023	

OHLA Perú

TRESSAN TS

PERÚ Presidencia del Consejo de Ministros

RECONSTRUCCIÓN CON CAMBIOS

SOLUCIONES INTEGRALES ENTREGA DE LAS DEFENSAS RIBEREÑAS RÍO CHICAMA Y RÍO VIRÚ - LA LIBERTAD (PAQUETE 9R-06)

PLANO
DISTANCIAS DE TRANSPORTES CANTERA ROCA OSO 3 (PARTE 1)

ESPECIALIDAD :
CIVIL

USO :
503-DEFENSAS RIBEREÑAS-PARTE 3 RIO CHICAMA

ZONA :
CHICAMA-ASCOPE-LA LIBERTAD

ESCALA :	FECHA :	REV :
1:10000	11.10.2023	R03

CÓDIGO DEL PLANO :
400195-OHL001-503-XX-DR-CV-001935

S:\2301-CHICAMA\700-DERIVERABLES\1-WIP\1-EXP_CONSTRUCCION\PAQ-08\VOL 03-PLANOS\III-9-SUSTENTO_METRADOS\III-9-3-DISTANCIA DE TRANSPORTE\1- DWG\400195-OHL001-503-XX-DR-CV-001935 AL 001938-R02.DWG