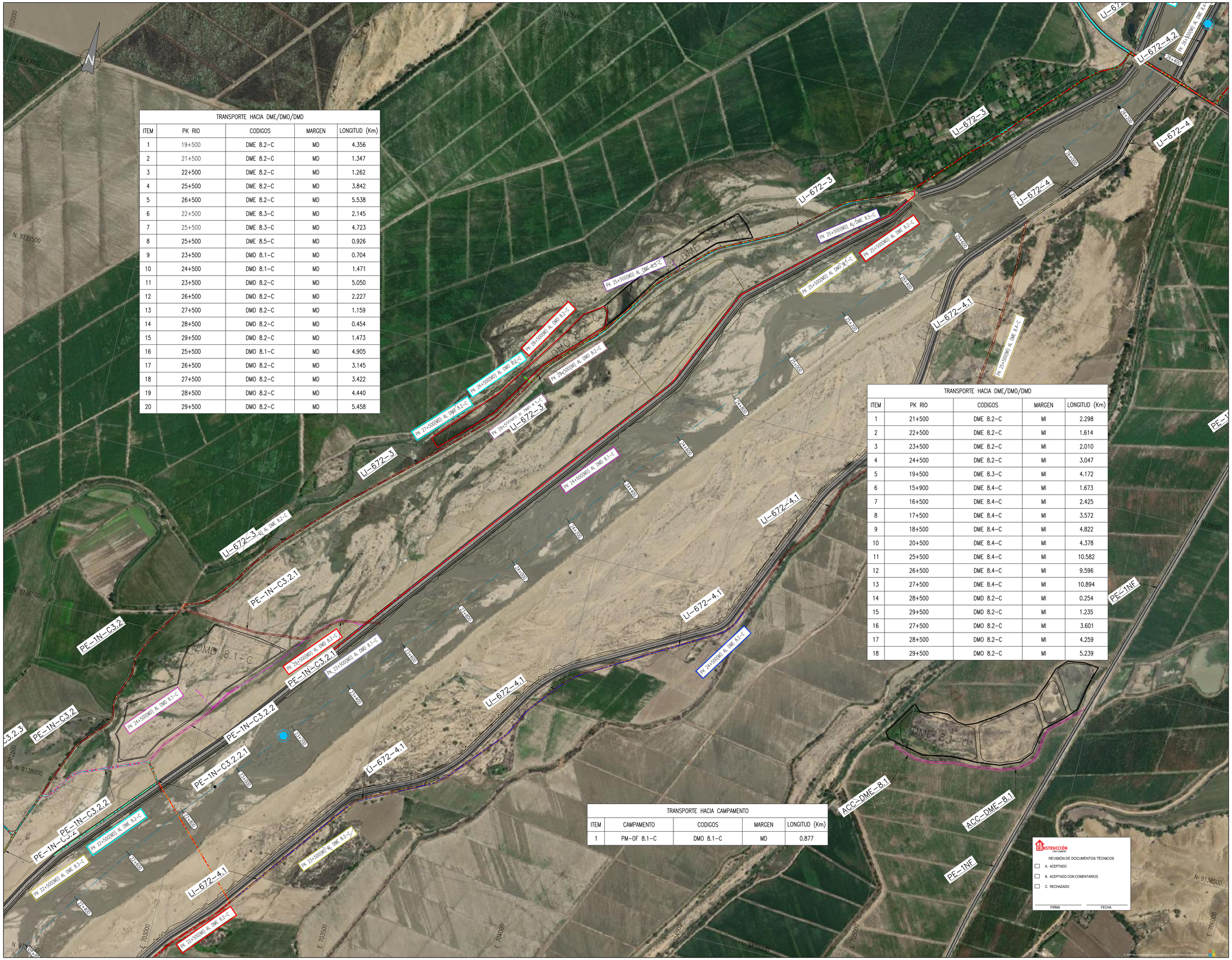

TRANSPORTE HACIA DME/DMO/DMD

ITEM	PK RIO	CODIGOS	MARGEN	LONGITUD (Km)
1	19+500	DME 8.2-C	MD	4.356
2	21+500	DME 8.2-C	MD	1.347
3	22+500	DME 8.2-C	MD	1.262
4	25+500	DME 8.2-C	MD	3.842
5	26+500	DME 8.2-C	MD	5.538
6	22+500	DME 8.3-C	MD	2.145
7	25+500	DME 8.3-C	MD	4.723
8	25+500	DME 8.5-C	MD	0.926
9	23+500	DMD 8.1-C	MD	0.704
10	24+500	DMD 8.1-C	MD	1.471
11	23+500	DMD 8.2-C	MD	5.050
12	26+500	DMD 8.2-C	MD	2.227
13	27+500	DMD 8.2-C	MD	1.159
14	28+500	DMD 8.2-C	MD	0.454
15	29+500	DMD 8.2-C	MD	1.473
16	25+500	DMO 8.1-C	MD	4.905
17	26+500	DMO 8.2-C	MD	3.145
18	27+500	DMO 8.2-C	MD	3.422
19	28+500	DMO 8.2-C	MD	4.440
20	29+500	DMO 8.2-C	MD	5.458

TRANSPORTE HACIA DME/DMO/DMD

ITEM	PK RIO	CODIGOS	MARGEN	LONGITUD (Km)
1	21+500	DME 8.2-C	MI	2.298
2	22+500	DME 8.2-C	MI	1.614
3	23+500	DME 8.2-C	MI	2.010
4	24+500	DME 8.2-C	MI	3.047
5	19+500	DME 8.3-C	MI	4.172
6	15+900	DME 8.4-C	MI	1.673
7	16+500	DME 8.4-C	MI	2.425
8	17+500	DME 8.4-C	MI	3.572
9	18+500	DME 8.4-C	MI	4.822
10	20+500	DME 8.4-C	MI	4.378
11	25+500	DME 8.4-C	MI	10.582
12	26+500	DME 8.4-C	MI	9.596
13	27+500	DME 8.4-C	MI	10.894
14	28+500	DMD 8.2-C	MI	0.254
15	29+500	DMD 8.2-C	MI	1.235
16	27+500	DMO 8.2-C	MI	3.601
17	28+500	DMO 8.2-C	MI	4.259
18	29+500	DMO 8.2-C	MI	5.239

TRANSPORTE HACIA CAMPAMENTO

ITEM	CAMPAMENTO	CODIGOS	MARGEN	LONGITUD (Km)
1	PM-OF 8.1-C	DMO 8.1-C	MD	0.877

CONSTRUCCIÓN CON CAMBIOS

REVISIÓN DE DOCUMENTOS TÉCNICOS

- A. ACEPTADO
- B. ACEPTADO CON COMENTARIOS
- C. RECHAZADO

FIRMA FECHA

UBICACIÓN

ESCALA GRÁFICA

0 50 100 150 200 250m

1:5000

ESCALA GRAFICA

REV N°	FECHA	DESCRIPCIÓN DE LA REVISIÓN	REVISADO	DIRECTOR
R03	10.2023	EMITIDO PARA APROBACIÓN	J.S.M.	R.E.
R02	08.2023	EMITIDO PARA APROBACIÓN	J.S.M.	R.E.
R01	06.2023	EMITIDO PARA APROBACIÓN	J.S.M.	R.E.
R00	04.2023	EMITIDO PARA APROBACIÓN	J.S.M.	G.M.

	FECHA	FIRMA
DISEÑO: Ing. Jorge Medina	11.10.2023	
DIBUJO: Edgar Mamani	11.10.2023	
REVISIÓN y APROBACIÓN DE DISEÑO: Ing. Jorge Santa Marina	11.10.2023	
APROBACIÓN: Ing. Jose Luis Oblitas	11.10.2023	
DIRECTOR DE PROYECTO: Ing. Ricardo Echegaray	11.10.2023	

OHLA Perú

TRESSAN

PERÚ Presidencia del Consejo de Ministros

RECONSTRUCCIÓN CON CAMBIOS

SOLUCIONES INTEGRALES ENTREGA DE LAS DEFENSAS RIBEREÑAS RÍO CHICAMA Y RÍO VIRÚ - LA LIBERTAD (PAQUETE 9R-06)

PLANO

DISTANCIAS DE TRANSPORTES PK 22+200 - 26+400

ESPECIALIDAD : CIVIL

USO : 503-DEFENSAS RIBEREÑAS-PARTE 3 RIO CHICAMA

ZONA : CHICAMA-ASCOPE-LA LIBERTAD

ESCALA :	FECHA :	REV :
1:5000	11.10.2023	R03

CÓDIGO DEL PLANO : 400195-OHL001-503-XX-DR-CV-001933

S:\2301-CHICAMA\700-DERIVERABLES\1-WIP\1-EXP_CONSTRUCCION\PAQ-08\VOL 03-PLANOS\III-9-SUSTENTO_METRADOS\III-9-3-DISTANCIA DE TRANSPORTE\1. DWG\400195-OHL001-503-XX-DR-CV-001931 AL 001934-R02.DWG